





ZONAS DE COBERTURA WIFI eduroam

- | | | | |
|---|---|---------------|-------------|
| COBERTURA WIFI BUENA (S \geq -65 dBm) |  | Banda 2.4 GHz | Banda 5 GHz |
| COBERTURA WIFI ACEPTABLE |  | (802.11n/ac) | |
| COBERTURA WIFI BAJA (S < -75 dBm) |  | | |

Universidad Complutense
Servicios Informáticos U.C.M.

SERVICIOS INFRAESTRUCTURA DE RED		ÁREA RED DE COMUNICACIONES	
GRUPO MÓNGLOR	SERVIDOR FACULTAD DE MEDICINA	SERVIDOR CENTRAL	PLANTA TERCERA
PROYECTO COBERTURA WIFI		FECHA FEBRERO 2019	
FECHA P.A. 4/2	FECHA C.O. 4/2	FECHA C.O. 4/2	FECHA 4/2

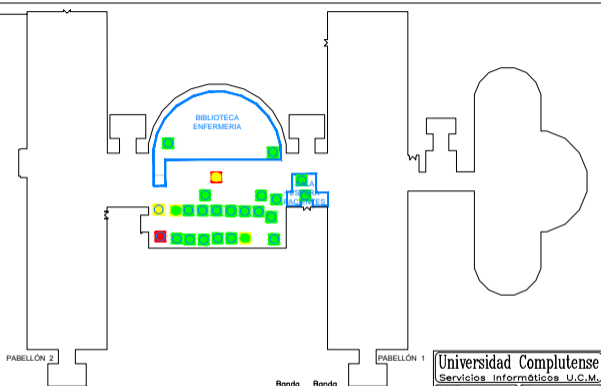

ZONAS DE COBERTURA Wifi eduroam

- COBERTURA WIFI BUENA (S >= -65 dBm)
- COBERTURA WIFI ACEPTABLE
- COBERTURA WIFI BAJA (S < -75 dBm)

Banda 2.4 GHz Banda 5 GHz
(802.11n/ac)

- ■
- ■
- ■

Universidad Complutense
Servicios Informáticos U.C.M.

INFRRAESTRUCTURA DE RED		RED DE COMUNICACIONES	
ÁREA	ÁREA	ÁREA	ÁREA
WINGLOA	INSTITUTO DE MEDICINA	WINGLOA 1	WINGLOA 2
COBERTURA WIFI		FEBRERO 2019	
WINGLOA	WINGLOA	WINGLOA	WINGLOA
40	400	400	400

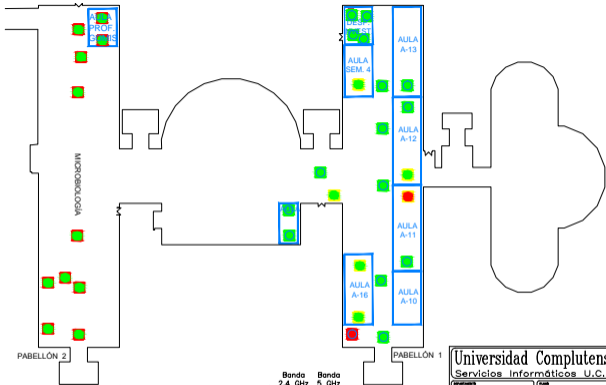

ZONAS DE COBERTURA WIFI eduroam

COBERTURA WIFI BUENA (S \geq -65 dBm)

COBERTURA WIFI ACEPTABLE

COBERTURA WIFI BAJA (S < -75 dBm)

Banda 2.4 GHz Banda 5 GHz
(802.11n/ac)



Universidad Complutense	
Servicios Informáticos U.C.M.	
INFORMACIÓN INFRAESTRUCTURA DE RED	PLAN RED DE COMUNICACIONES
UBICACIÓN MENÚSOLA	UBICACIÓN FACULTAD DE MEDICINA
FECHA FEBRERO 2019	FECHA FEBRERO 2019
VERSIÓN 4.0	VERSIÓN 4.0

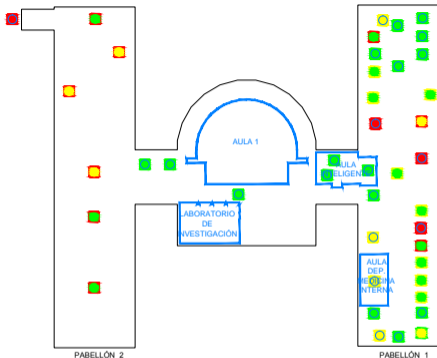

PABELLÓN 2

PABELLÓN 1

ZONAS DE COBERTURA WIFI eduroam

COBERTURA WIFI BUENA (S \geq -65 dBm)

COBERTURA WIFI ACEPTABLE

COBERTURA WIFI BAJA (S $<$ -75 dBm)

Banda 2.4 GHz Banda 5 GHz
(802.11n/ac)



Universidad Complutense	
Servicios Informáticos U.C.M.	
EMPRESA: INFRAESTRUCTURA DE RED	PLAN: RED DE COMUNICACIONES
SECTOR: MUNDO	SECTOR: FACULTAD DE MEDICINA
PROYECTO: COBERTURA WIFI	FECHA: FEBRERO 2019
FECHA ALTA: 20	FECHA BAJA: 18
FECHA DE IMPRESION: 20	FECHA DE IMPRESION: 18
FECHA DE IMPRESION: 20	FECHA DE IMPRESION: 18

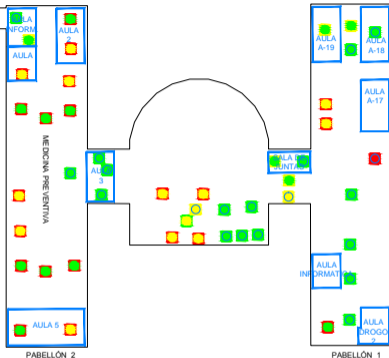

ZONAS DE COBERTURA WiFi eduroam

COBERTURA WiFi BUENA ($S \geq -65$ dBm)

COBERTURA WiFi ACEPTABLE

COBERTURA WiFi BAJA ($S < -75$ dBm)

Banda 2.4 GHz Banda 5 GHz
 (802.11n/ac)



Universidad Complutense
 Servicios Informáticos U.C.M.

DEPARTAMENTO INFRAESTRUCTURA DE RED		ÁREA RED DE COMUNICACIONES	
CARRER MÉNDELA	CORREO FACULTAD DE MEDICINA	CORREO FACULTAD DE INGENIERÍA Y CIENCIAS	PLAZA SEGUNDA
PROYECTO COBERTURA WiFi		FECHA FEBRERO 2019	
SEÑAL AC	1/4/19	SEÑAL WIFI	400

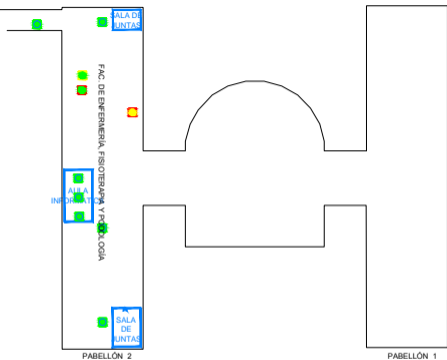

ZONAS DE COBERTURA WIFI eduroam

- | | | |
|-------------------------------------|---------------|--------------------------|
| | Banda 2.4 GHz | Banda 5 GHz (802.11n/ac) |
| COBERTURA WIFI BUENA (S >= -65 dBm) | | |
| COBERTURA WIFI ACEPTABLE | | |
| COBERTURA WIFI BAJA (S < -75 dBm) | | |

Universidad Complutense
 Servicios Informáticos U.C.M.

DEPARTAMENTO INFRAESTRUCTURA DE RED		ÁREA RED DE COMUNICACIONES	
CAMPUS MÓNCLOA	EDIFICIO FACULTAD DE MEDICINA	ÁREA PABELLÓN 1, MEDICINA Y 2	PUNTO TERCERA
PROYECTO COBERTURA WIFI		FECHA FEBRERO 2019	
FECHA P.A. 4/2/19	FECHA 3/2/19	FECHA COBERT. 4/2/19	FECHA / /

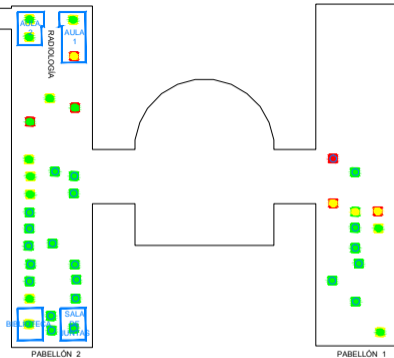

ZONAS DE COBERTURA WIFI eduroam

COBERTURA WIFI BUENA ($S \geq -65$ dBm)

COBERTURA WIFI ACEPTABLE

COBERTURA WIFI BAJA ($S < -75$ dBm)

Banda 2.4 GHz Banda 5 GHz
(802.11n/ac)



Universidad Complutense
Servicios Informáticos U.C.M.

DEPARTAMENTO INFRAESTRUCTURA DE RED		ÁREA RED DE COMUNICACIONES	
CAMPUS MÓDULO	EDIFICIO FACULTAD DE MEDICINA	ÁREA PABELLÓN 1, INTERNET Y 2	PLANTA CUARTA
PROYECTO COBERTURA WIFI		FECHA FEBRERO 2019	
FECHA AC	FECHA AC	FECHA AC	FECHA AC